



# LICEO CLASSICO STATALE "TORQUATO TASSO"



Piazza S. Francesco, 1 - 84122 SALERNO - Tel. 089/225424  
Fax. 089/225598 - C.F. 80022120655 - C.M. SAPC12000X

LICEO CLASSICO STATALE "T. TASSO"  
SALERNO  
Prot. 0002101 del 18/05/2020  
04-08 (Uscita)

## PROCEDURE DI SICUREZZA PIANO DI INTERVENTO MISURE ANTI-CONTAGIO COVID-19

ai sensi dell'art. 17 comma 1 lettera a) e dell'art. 28 del D.Lgs. 81/2008 e s.m.i.

Salerno, 15 maggio 2020

Il Dirigente Scolastico in qualità di Datore di Lavoro  
(dott.ssa Carmela Santarcangelo)

Il R.S.P.P.  
(ing. Rossella Del Regno)

Il Medico Competente  
(dott. Aristide Marino)

Il R.L.S.  
(prof.ssa Ester Cafarelli)





# LICEO CLASSICO STATALE "TORQUATO TASSO"



Piazza S. Francesco, 1 - 84122 SALERNO - Tel. 089/225424  
Fax. 089/225598 - C.F. 80022120655 – C.M. SAPC12000X

---

## INDICE

PREMESSA.....	3
Sintomi.....	3
Trasmissione .....	3
COVID-19: il punto sui meccanismi di trasmissione .....	3
Prevenzione .....	4
RIFERIMENTI TECNICO-LEGISLATIVI.....	4
CONSIDERAZIONI IN MERITO ALLA VALUTAZIONE DEI RISCHI.....	6
ORGANIZZAZIONE LAVORATIVA .....	6
Misure di sicurezza per espletamento attività didattiche .....	6
Misure di sicurezza per espletamento attività amministrative .....	7
Misure di sicurezza per espletamento attività di pulizia degli ambienti scolastici.....	8
Misure di sicurezza per espletamento attività all'esterno della sede scolastica .....	9
SPOSTAMENTI INTERNI, RIUNIONI, EVENTI INTERNI E FORMAZIONE .....	10
MODALITÀ DI INGRESSO NEI LOCALI SCOLASTICI .....	10
Modalità di accesso al pubblico e ai fornitori/manutentori esterni .....	11
GESTIONE E PULIZIA DEGLI AMBIENTI DI LAVORO .....	11
INFORMAZIONE/FORMAZIONE.....	11
GESTIONE DI UNA PERSONA SINTOMATICA NEI LOCALI SCOLASTICI .....	12
DISPOSITIVI DI PROTEZIONE INDIVIDUALE .....	12
SORVEGLIANZA SANITARIA.....	14
COMITATO COVID-19 .....	15
ALLEGATI E SEGNALETICA.....	15



# LICEO CLASSICO STATALE "TORQUATO TASSO"



Piazza S. Francesco, 1 - 84122 SALERNO - Tel. 089/225424  
Fax. 089/225598 - C.F. 80022120655 - C.M. SAPC12000X

---

## PREMESSA

I Coronavirus (CoV) sono un'ampia famiglia di virus respiratori che possono causare malattie da lievi a moderate, dal comune raffreddore a sindromi respiratorie come la MERS (sindrome respiratoria mediorientale, *Middle East Respiratory Syndrome*) e la SARS (sindrome respiratoria acuta grave, *Severe Acute Respiratory Syndrome*). Sono così denominati per le punte a forma di corona che sono presenti sulla loro superficie.

I Coronavirus sono comuni in molte specie animali (es. pipistrelli) ma in alcuni casi, seppur raramente, possono evolversi e infettare l'uomo per poi diffondersi tra la popolazione. Si definisce "nuovo Coronavirus" un nuovo ceppo di Coronavirus che non è stato mai identificato in precedenza nell'uomo. In particolare, quello inizialmente denominato 2019-nCoV, non era mai stato individuato prima del caso verificatosi nel dicembre 2019 in Cina e precisamente a Wuhan.

Nella prima metà del mese di febbraio 2020 l'*International Committee on Taxonomy of Viruses* (ICTV), che si occupa della catalogazione e della denominazione dei virus (specie, genere, famiglia, ecc.), ha assegnato al nuovo Coronavirus il nome definitivo "sindrome respiratoria acuta grave Coronavirus 2" (SARS-CoV-2) in quanto ritenuto "fratello" del virus che ha provocato la SARS (SARS-CoVs) tra il 2002 e il 2003; da qui il nome di SARS-CoV-2 che sostituisce il precedente (2019-nCoV). Il giorno 11 febbraio 2020 l'Organizzazione Mondiale della Sanità (OMS) ha annunciato che la malattia respiratoria causata dal nuovo Coronavirus è stata denominata COVID-19. La nuova sigla è la sintesi dei termini *CO*-rona *VI*-rus *D*-isease e dell'anno di identificazione, 2019.

## Sintomi

L'infezione da Coronavirus nell'uomo causa malattie del tratto respiratorio superiore, da lievi a moderate, quali, ad esempio, il comune raffreddore, che durano per un breve periodo di tempo. I sintomi possono includere: naso che cola, mal di testa, tosse, gola infiammata, febbre, una sensazione generale di malessere. Nei casi più gravi, l'infezione può causare febbre alta, polmonite, sindrome respiratoria acuta grave, insufficienza renale e persino la morte.

Le persone più suscettibili alle forme gravi sono gli anziani e quelle con malattie preesistenti, quali diabete e malattie cardiache.

Dal momento che i sintomi provocati dal COVID-19 sono aspecifici e simili a quelli del raffreddore comune e del virus dell'influenza, è possibile, in caso di sospetto, effettuare esami di laboratorio per confermare la diagnosi. Sono a rischio di infezione le persone che vivono o che hanno viaggiato in aree "rosse" interessate dal nuovo Coronavirus.

## Trasmissione

Il COVID-19 è un virus respiratorio che si diffonde principalmente attraverso il contatto con le persone infette tramite: la saliva, tossendo e starnutendo; toccando con mani contaminate bocca, naso o occhi. In rari casi il contagio può avvenire attraverso contaminazione fecale.

Normalmente le malattie respiratorie non si trasmettono con gli alimenti, che comunque devono essere manipolati rispettando le buone pratiche igieniche ed evitando il contatto fra alimenti crudi e cotti.

## COVID-19: il punto sui meccanismi di trasmissione

Secondo i dati attualmente disponibili, le persone asintomatiche sono la causa più frequente di diffusione del virus. L'OMS considera non frequente l'infezione da nuovo Coronavirus prima che sviluppino i sintomi. Il periodo di incubazione varia tra 2 e 12 giorni; 14 giorni rappresentano il limite massimo di precauzione.



# LICEO CLASSICO STATALE "TORQUATO TASSO"



Piazza S. Francesco, 1 - 84122 SALERNO - Tel. 089/225424  
Fax. 089/225598 - C.F. 80022120655 – C.M. SAPC12000X

---

La via di trasmissione più temibile è soprattutto quella respiratoria, non quella da superfici contaminate. È comunque sempre utile ricordare l'importanza di una corretta igiene delle superfici e delle mani. Anche l'uso di detergenti a base di alcol è sufficiente a uccidere il virus, ad esempio, disinfettanti contenenti alcol (etanolo) al 75% o a base di cloro all'1% (candeggina).

## **Trattamento**

Non esiste, al momento, un trattamento specifico per la malattia causata da COVID-19 e non sono disponibili vaccini. Il trattamento è basato sui sintomi manifestati dal singolo paziente e una buona terapia di supporto può essere efficace.

## **Prevenzione**

È possibile ridurre il rischio di infezione, proteggendo sé stessi e gli altri, seguendo le principali norme di igiene, collaborando all'attuazione delle misure di isolamento e quarantena, in caso di contagio, e seguendo le indicazioni delle autorità competenti.

## **RIFERIMENTI TECNICO-LEGISLATIVI**

- Ordinanza del Ministro della Salute 30.01.2020 “Misure profilattiche contro il nuovo Coronavirus (2019 - nCoV)” (G.U. Serie Generale n.26 del 01.02.2020);
- Delibera del Consiglio dei Ministri del 31.01.2020 “Dichiarazione dello stato di emergenza in conseguenza del rischio sanitario connesso all'insorgenza di patologie derivanti da agenti virali trasmissibili” (G.U. Serie Generale n.26 del 01.02.2020);
- Decreto Legge 23.02.2020, n. 6 recante “Misure urgenti in materia di contenimento e gestione dell'emergenza epidemiologica da COVID-19” (G.U. n.45 del 23.02.2020);
- Decreto del Presidente del Consiglio dei Ministri del 23.02.2020 recante “Disposizioni attuative del Decreto Legge 23.02.2020 n. 6” (G.U. Serie Generale n. 45 del 23.02.2020);
- Decreto del Presidente del Consiglio dei Ministri del 25.02.2020 recante “Ulteriori disposizioni attuative del Decreto Legge 23.02.2020 n. 6” (G.U. Serie Generale n. 47 del 25.02.2020);
- Decreto del Presidente del Consiglio dei Ministri del 08.03.2020 recante “Ulteriori disposizioni attuative del Decreto Legge 23.02.2020 n. 6 recante misure urgenti di contenimento e gestione dell'emergenza epidemiologica da COVID-19” (G.U. Serie Generale n.59 del 08.03.2020);
- Decreto del Presidente del Consiglio dei Ministri del 09.03.2020 recante “Ulteriori disposizioni attuative del Decreto Legge 23.02.2020 n. 6 recante misure urgenti in materia di contenimento e gestione dell'emergenza epidemiologica da COVID-19 applicabili sull'intero territorio nazionale” (G.U. Serie Generale n.62 del 09.03.2020);
- Decreto del Presidente del Consiglio dei Ministri del 11.03.2020 recante “Ulteriori disposizioni attuative del Decreto Legge 23.02.2020 n. 6 recante misure urgenti in materia di contenimento e gestione dell'emergenza epidemiologica da COVID-19, applicabili sull'intero territorio nazionale” (G.U. Serie Generale n.64 del 11.03.2020);
- Protocollo condiviso di regolamentazione delle misure per il contrasto e il contenimento della diffusione del virus COVID-19 negli ambienti di lavoro del 14.03.2020;
- Decreto Legge del 17.03.2020 n. 18 recante “Misure di potenziamento del Servizio Sanitario Nazionale e di sostegno economico per famiglie, lavoratori e imprese connesse all'emergenza epidemiologica COVID-19” (G.U. Serie Generale del 17.03.2020);



# LICEO CLASSICO STATALE "TORQUATO TASSO"



Piazza S. Francesco, 1 - 84122 SALERNO - Tel. 089/225424  
Fax. 089/225598 - C.F. 80022120655 – C.M. SAPC12000X

- Ordinanza del Ministero della Salute del 20.03.2020 “Ulteriori misure urgenti in materia di contenimento e gestione dell’emergenza epidemiologica da COVID-19, applicabili sull’intero territorio nazionale” (G.U. Serie Generale n.73 del 20.03.2020);
- Decreto del Presidente del Consiglio dei Ministri del 22.03.2020 recante “Ulteriori disposizioni attuative del Decreto Legge 23.02.2020 n. 6, recante misure urgenti in materia di contenimento e gestione dell’emergenza epidemiologica da COVID-19, applicabili sull’intero territorio nazionale” (G.U. Serie Generale n.76 del 22.03.2020);
- Decreto Legge del 25.03.2020 n. 19 “Misure urgenti per fronteggiare l’emergenza epidemiologica da COVID-19” (G.U. Serie Generale n.79 del 25.03.2020);
- Decreto del Ministro dello Sviluppo Economico del 25.03.2020 “Modifica dell’elenco dei codici di cui all’allegato 1 del Decreto del Presidente del Consiglio dei Ministri 22.03.2020” (G.U. Serie Generale n.80 del 26.03.2020);
- Decreto del Presidente del Consiglio dei Ministri del 01.04.2020 recante “Disposizioni attuative del Decreto Legge 25.03.2020, n. 19, recante misure urgenti per fronteggiare l’emergenza epidemiologica da COVID-19, applicabili sull’intero territorio nazionale” (G.U. Serie Generale n.88 del 02.04.2020);
- Decreto del Presidente del Consiglio dei Ministri del 10.04.2020 “Ulteriori disposizioni attuative del Decreto Legge 25.03.2020, n. 19, recante misure urgenti per fronteggiare l’emergenza epidemiologica da COVID-19, applicabili sull’intero territorio nazionale” (G.U. Serie Generale n.97 del 11.04.2020);
- Decreto del Presidente del Consiglio dei Ministri del 26.04.2020 “Ulteriori disposizioni attuative del Decreto Legge 23 febbraio 2020, n. 6, recante misure urgenti in materia di contenimento e gestione dell’emergenza epidemiologica da COVID-19, applicabili sull’intero territorio nazionale” (G.U. Serie Generale n.108 del 27.04.2020);
- Decreto Legge del 30.04.2020, n. 28 “Misure urgenti per la funzionalità dei sistemi di intercettazioni di conversazioni e comunicazioni, ulteriori misure urgenti in materia di ordinamento penitenziario, nonché disposizioni integrative e di coordinamento in materia di giustizia civile, amministrativa e contabile e misure urgenti per l’introduzione del sistema di allerta COVID-19” (G.U. Serie Generale n.111 del 30.04.2020);
- Protocollo condiviso di regolamentazione delle misure per il contrasto e il contenimento della diffusione del virus COVID-19 negli ambienti di lavoro del 14 marzo 2020 integrato con il Protocollo condiviso di regolamentazione delle misure per il contrasto e il contenimento della diffusione del virus COVID-19 negli ambienti di lavoro del 24 aprile 2020;
- Documento tecnico INAIL sulla possibile rimodulazione delle misure di contenimento del contagio da SARS-CoV-2 nei luoghi di lavoro e strategie di prevenzione – aprile 2020;
- Circolare del Ministero della Salute del 29 aprile 2020 recante “Indicazioni operative relative alle attività del Medico Competente nel contesto delle misure per il contrasto e il contenimento della diffusione del virus SARS-CoV-2 negli ambienti di lavoro e nella collettività”;
- le Ordinanze del Presidente della Regione Campania nn. 6 e 7 del 06.03.2020, n. 8 del 08.03.2020, n. 9 del 09.03.2020, nn. 10 e 11 del 10.03.2020, n. 12 del 11.03.2020, nn. 13 e 14 del 12.03.2020, nn. 15 e 16 del 13.03.2020, nn. 17 e 18 del 15.03.2020, n. 19 del 20.03.2020, n. 20 del 22.03.2020, n. 21 del 23.03.2020, n. 22 del 24.03.2020, nn. 23 e 24 del 25.03.2020, n. 25 del 28.03.2020, n. 26 del 31.03.2020, n. 27 del 03.04.2020, n. 28 del 05.04.2020, n. 29 del 08.04.2020, n. 30 del 09.04.2020, n. 31 del 10.04.2020, n. 32 del 12.04.2020, n. 33 del 13.04.2020, n. 34 del 18.04.2020, n. 35 del 19.04.2020, n. 36 del



# LICEO CLASSICO STATALE "TORQUATO TASSO"



Piazza S. Francesco, 1 - 84122 SALERNO - Tel. 089/225424  
Fax. 089/225598 - C.F. 80022120655 – C.M. SAPC12000X

20.04.2020, n. 37 del 22.04.2020, n. 38 del 23.04.2020, n. 39 del 25.04.2020, n. 40 del 30.04.2020, n. 41 del 01.05.2020, n. 42 del 02.05.2020, n. 43 del 03.05.2020, n. 44 del 04.05.2020 e relativi chiarimenti e allegati (ove presenti);

- [www.governo.it](http://www.governo.it);
- [www.salute.gov.it](http://www.salute.gov.it)

## CONSIDERAZIONI IN MERITO ALLA VALUTAZIONE DEI RISCHI

La normativa vigente in materia di sicurezza sui luoghi di lavoro disciplina specifici obblighi datoriali in relazione ad una “esposizione deliberata” ovvero ad una “esposizione potenziale” dei lavoratori ad agenti biologici durante l’attività lavorativa.

Di conseguenza il Datore di Lavoro ha l’obbligo di effettuare una “valutazione del rischio” ed “elaborare il DVR” e, se del caso, “integrarlo” con quanto previsto dall’art. 271 del D.Lgs. n. 81/2008 e s.m.i. Rispetto a tali obblighi si pongono orientamenti applicativi differenziati nei casi in cui l’agente biologico, che origina il rischio, non sia riconducibile direttamente all’attività lavorativa ma si concretizzi in una situazione esterna che si può riverberare sui lavoratori all’interno del proprio ambiente di lavoro per effetto di dinamiche esterne non controllabili dallo stesso Datore di Lavoro. In tali casi il Datore di Lavoro non è tenuto ai suddetti obblighi in quanto trattasi di un rischio non riconducibile all’attività lavorativa e, quindi, non rientrante nella concreta possibilità di valutare con piena consapevolezza tutti gli aspetti gestionali del rischio, in termini di eliminazione alla fonte o riduzione dello stesso, mediante l’attuazione delle più opportune e ragionevoli misure di prevenzione, organizzative e procedurali tecnicamente attuabili. Inoltre, si ritiene opportuno precisare che il Coronavirus è un agente biologico di classe 2 già contemplato all’atto della valutazione del rischio biologico contenuta nel DVR della scuola. Il “coronaviridae” è infatti elencato tra gli agenti biologici di classe 2 nell’allegato XLVI del D.Lgs. 81/2008 e s.m.i. (Testo unico sicurezza sul lavoro). Tuttavia, ispirandosi ai principi del D.Lgs. n. 81/2008 e s.m.i. e di massima precauzione, discendenti anche dal precetto contenuto nell’art. 2087 del C.C., si è ritenuto opportuno redigere – in collaborazione con il Responsabile del Servizio di Prevenzione e Protezione, il Medico Competente e il Rappresentante dei Lavori per la Sicurezza – il presente piano di intervento anti-contagio COVID-19 in periodico aggiornamento, in relazione all’evolversi della situazione nazionale e alla graduale ripresa delle attività, nell’individuazione e attuazione delle misure di prevenzione ivi contenute, basate sul contesto lavorativo, tenuto conto delle singole mansioni, assicurando altresì un’adeguata informazione del personale e la fornitura di idonei DPI, esplicitati nel prosieguo, sentito il Medico Competente.

## ORGANIZZAZIONE LAVORATIVA

Con riferimento al DPCM 11 marzo 2020, punto 7, limitatamente al periodo dell’emergenza COVID-19, questa Istituzione Scolastica, ha disposto la turnazione del personale per attività o mansioni indifferibili nel tempo, consentendo e favorendo il ricorso allo *smart working*, o comunque a distanza, ove applicabili.

## Misure di sicurezza per espletamento attività didattiche

Al fine del contenimento del contagio del personale docente e degli alunni, in considerazione degli aspetti peculiari dell’attività, contatti ravvicinati, numero di alunni per classe, promiscuità, impossibilità di mantenere la distanza di sicurezza di almeno un metro, si applicano le seguenti misure preventive, di fatto già contemplate dalle vigenti disposizioni normative:



# LICEO CLASSICO STATALE "TORQUATO TASSO"

Piazza S. Francesco, 1 - 84122 SALERNO - Tel. 089/225424  
Fax. 089/225598 - C.F. 80022120655 – C.M. SAPC12000X



- sospensione delle attività didattiche in presenza che avvengono esclusivamente in FAD, Formazione a Distanza.

## Misure di sicurezza per espletamento attività amministrative

Al fine del contenimento del contagio e della tutela del personale amministrativo, le attività presso questa istituzione scolastica saranno espletate solo ed esclusivamente ottemperando a quanto di seguito specificato:

- rispetto della distanza minima interpersonale di almeno un metro anche all'interno dei singoli uffici (cfr. Figura 1); ove fosse necessario si provvederà ad un'opportuna riorganizzazione degli ambienti, anche con l'installazione di schermature parafuoco, e, in estrema ratio, ad una turnazione del personale;
- apposizione, in prossimità degli uffici, di dispenser automatici per l'erogazione di soluzioni igienizzanti e di cartellonistica con indicazioni delle procedure di sicurezza anti-contagio COVID-19 da mettere in atto;
- utilizzo di idonei DPI (guanti e mascherine del tipo specificato nel paragrafo "Dispositivi di Protezione Individuale") qualora non fosse possibile rispettare la distanza minima interpersonale di un metro, nel mentre degli spostamenti all'interno degli spazi comuni della scuola (corridoi, atri, ecc.) e in caso di contatti con l'utenza esterna;
- frequente disinfezione delle mani facendo uso delle soluzioni igienizzanti ivi presenti;
- evitare assembramenti sia all'interno degli uffici che nelle immediate vicinanze degli stessi;
- evitare qualsiasi forma di contatto ravvicinato;
- accurata pulizia giornaliera dei locali, degli arredi e delle attrezzature ivi ubicati con appositi detergenti;
- sanificazione periodica degli ambienti con rilascio di certificazione di avvenuto intervento;
- adeguata manutenzione dell'impianto di climatizzazione (ove presente);
- accesso al pubblico (su appuntamento) limitato ad una persona per volta, dotata di guanti e mascherine, attraverso percorsi confinati e attesa in zone filtro. Agli utenti esterni non provvisti di DPI anti-contagio non sarà consentito l'accesso ai locali scolastici.

L'articolazione del lavoro potrà essere ridefinita con orari differenziati che favoriscono il distanziamento sociale riducendo il numero di presenze contemporanee nel luogo di lavoro e prevenendo assembramenti all'entrata e all'uscita anche con flessibilità di orari, qualora si rendesse necessario. Potranno quindi essere adottati orari di ingresso/uscita scaglionati in modo da evitare il più possibile contatti nelle zone comuni.

I rifiuti prodotti (DPI, fazzoletti di carta, ecc.) saranno raccolti quotidianamente in dedicati contenitori sigillati che saranno poi conferiti a rifiuto assimilato all'urbano dopo 48 ore dall'avvenuta sigillatura in doppio sacco.

Fondamentale è il rispetto dei seguenti obblighi da parte dei lavoratori addetti alla mansione:

- rimanere presso il proprio domicilio in presenza di febbre (oltre 37,5°C), tosse secca, difficoltà respiratorie, altri sintomi influenzali o anche contatto con persone risultate positive al COVID-19 o in quarantena o a grave sospetto di infezione e di informare il proprio medico di famiglia e l'autorità sanitaria, in ottemperanza alle disposizioni statali, nonché il Datore di Lavoro; i numeri utili sono: 1500, istituito dal Ministero della Salute, 112 o il numero verde istituito dalla Regione Campania 800 90 96 99;



- non poter espletare attività lavorative in presenza di febbre (oltre 37,5°C), difficoltà respiratorie, tosse secca o altri sintomi influenzali;
- dichiarare tempestivamente, anche in corso di espletamento delle attività lavorative, la comparsa di sintomi influenzali, tosse secca, temperatura corporea superiore ai 37,5°C, difficoltà respiratorie, ecc. avendo cura di rimanere ad adeguata distanza dalle persone presenti prima di rientrare presso il proprio domicilio per ivi permanere;
- rispettare tutte le disposizioni delle autorità e le presenti procedure nel mentre dell'espletamento delle attività lavorative; in particolare: tenere comportamenti corretti sul piano dell'igiene, non toccarsi occhi e bocca con le mani, utilizzare fazzolettini monouso quando si starnutisce o tossisce o, in alternativa, farlo usando la piega del gomito. Si raccomanda, una volta utilizzati i fazzoletti, di gettarli negli appositi contenitori/sacchetti che saranno poi opportunamente smaltiti.



Figura 1: esempio di organizzazione di un ufficio tipo in conformità alle misure anti-contagio COVID-19

### Misure di sicurezza per espletamento attività di pulizia degli ambienti scolastici

In ragione di quanto sopra esposto, al fine della tutela dei collaboratori scolastici, visti gli aspetti peculiari della mansione, si dispone che le attività potranno essere espletate solo ed esclusivamente in assenza di lavoratori, ottemperando a quanto di seguito specificato:

- utilizzo di idonei DPI (guanti, occhiali e mascherine del tipo specificato nel paragrafo “Dispositivi di Protezione Individuale”);
- utilizzo frequente di soluzioni igienizzanti per la disinfezione delle mani.

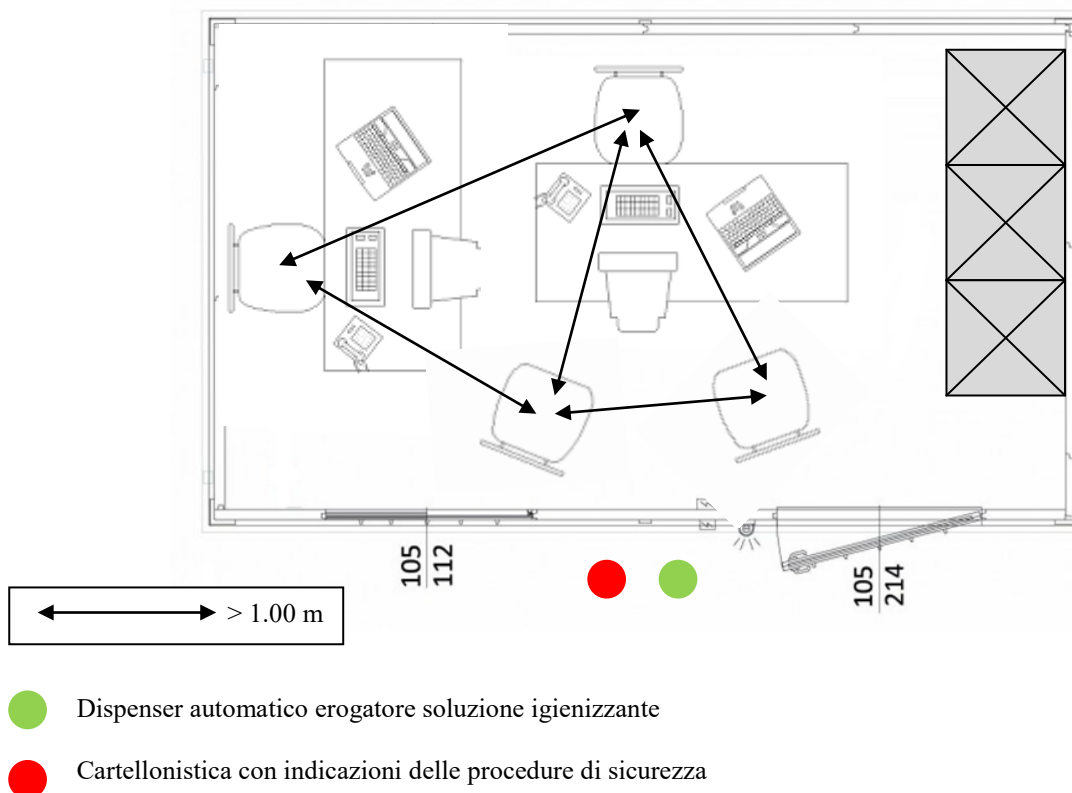



# LICEO CLASSICO STATALE "TORQUATO TASSO"

Piazza S. Francesco, 1 - 84122 SALERNO - Tel. 089/225424  
Fax. 089/225598 - C.F. 80022120655 – C.M. SAPC12000X



Basilare per il contenimento del contagio è una pulizia accurata ed approfondita degli ambienti di lavoro, ivi compresi superfici, suppellettili, porte e maniglie, con particolare riguardo ai servizi igienici. Si ricorda che le operazioni di pulizia comprendono: rimozione meccanica dello sporco, lavaggio con acqua, detersione con idoneo detergente, risciacquo abbondante. Il processo di risciacquo è fondamentale: affinché la pulizia porti ad una riduzione della carica infettante, l'acqua e il sapone non sono sufficienti se non sono combinati ad un'azione di abbondante risciacquo.

Fondamentale è anche il rispetto dei seguenti obblighi da parte dei lavoratori addetti alla mansione:

- rimanere presso il proprio domicilio in presenza di febbre (oltre 37,5°C), tosse secca, difficoltà respiratorie, altri sintomi influenzali o anche contatto con persone risultate positive al COVID-19 o in quarantena o a grave sospetto di infezione e di informare il proprio medico di famiglia e l'autorità sanitaria, in ottemperanza alle disposizioni statali, nonché il Datore di Lavoro; i numeri utili sono: 1500, istituito dal Ministero della Salute, 112 o il numero verde istituito dalla Regione Campania 800 90 96 99;
- non poter espletare attività lavorative in presenza di febbre (oltre 37,5°C), difficoltà respiratorie, tosse secca o altri sintomi influenzali;
- dichiarare tempestivamente, anche in corso di espletamento delle attività lavorative, la comparsa di sintomi influenzali, tosse secca, temperatura corporea superiore ai 37,5°C, difficoltà respiratorie, ecc. avendo cura di rimanere ad adeguata distanza dalle persone presenti prima di rientrare presso il proprio domicilio per ivi permanere;
- rispettare tutte le disposizioni delle autorità e le presenti procedure nel mentre dell'espletamento delle attività lavorative; in particolare: mantenere la distanza di sicurezza di almeno un metro da persona a persona, evitare qualsiasi forma di contatto fisico, osservare le regole di igiene delle mani e tenere comportamenti corretti sul piano dell'igiene, non toccarsi occhi e bocca con le mani, utilizzare fazzolettini monouso quando si starnutisce o tossisce o, in alternativa, farlo usando la piega del gomito. Si raccomanda, una volta utilizzati i fazzoletti, di gettarli negli appositi contenitori/sacchetti che saranno poi opportunamente smaltiti.

I rifiuti prodotti (DPI, fazzoletti di carta, ecc.) saranno raccolti quotidianamente in dedicati contenitori sigillati che saranno poi conferiti a rifiuto assimilato all'urbano dopo 48 ore dall'avvenuta sigillatura in doppio sacco.

## **Misure di sicurezza per espletamento attività all'esterno della sede scolastica**

In ragione di quanto sopra esposto, al fine del contenimento del contagio del personale nel mentre dell'espletamento, anche saltuario, di attività lavorativa all'esterno della sede scolastica (es. attività presso banche, uffici pubblici, ecc.), solo se espressamente autorizzata dal Dirigente Scolastico, si rende obbligatoria l'attuazione delle seguenti misure preventive e protettive:

- indossare i DPI forniti dalla scuola, nella fattispecie guanti e mascherine del tipo specificato nel paragrafo "Dispositivi di Protezione Individuale";
- rispetto della distanza minima interpersonale di almeno un metro nel mentre dell'effettuazione delle attività lavorative esterne;
- evitare qualsiasi forma di contatto ravvicinato;
- evitare assembramenti;
- l'impegno a rispettare tutte le disposizioni delle autorità e quelle ulteriori eventualmente vigenti nei luoghi a cui si ha accesso (banche, ufficio postale, altri enti, ecc.).



# LICEO CLASSICO STATALE "TORQUATO TASSO"



Piazza S. Francesco, 1 - 84122 SALERNO - Tel. 089/225424  
Fax. 089/225598 - C.F. 80022120655 – C.M. SAPC12000X

---

## **SPOSTAMENTI INTERNI, RIUNIONI, EVENTI INTERNI E FORMAZIONE**

Non sono consentite le riunioni in presenza. Laddove le stesse fossero connotate dal carattere della necessità e urgenza, nell'impossibilità di un collegamento a distanza, dovrà essere ridotto al minimo il numero dei partecipanti in presenza e, comunque, dovranno essere garantiti il distanziamento interpersonale di almeno un metro oltre ad un'adeguata pulizia/aerazione dei locali. Tutti i presenti dovranno indossare opportuni DPI (guanti e mascherine monouso). Nei pressi del luogo della riunione saranno apposti dispenser automatici per l'erogazione di soluzioni igienizzanti e cartellonistica con indicazioni delle procedure di sicurezza anti-contagio COVID-19 da mettere in atto. A valle della riunione l'ambiente dovrà essere opportunamente sanificato avvalendosi di una ditta specializzata con rilascio di certificazione di avvenuto intervento.

Sono sospesi e annullati tutti gli eventi interni ed esterni e ogni attività di formazione in modalità frontale, anche obbligatoria, e se già organizzati; è comunque possibile, qualora l'organizzazione aziendale lo permetta, effettuare la formazione a distanza.

Il mancato completamento dell'aggiornamento della formazione professionale e/o abilitante entro i termini previsti per tutti i ruoli/funzioni in materia di salute e sicurezza nei luoghi di lavoro, dovuto all'emergenza in corso e quindi per causa di forza maggiore, non comporta l'impossibilità a continuare lo svolgimento dello specifico ruolo/funzione.

Gli spostamenti all'interno dei locali devono in ogni caso essere limitati al minimo indispensabile e nel rispetto delle indicazioni del Datore di Lavoro.

## **MODALITÀ DI INGRESSO NEI LOCALI SCOLASTICI**

Chiunque faccia accesso ai locali scolastici potrà essere sottoposto al controllo della temperatura corporea da parte di un lavoratore appositamente incaricato, dotato di tutti dispositivi anti-contagio, che utilizzerà un termometro ad infrarossi in ottemperanza a quanto previsto dal "Protocollo condiviso di regolamentazione delle misure per il contrasto e il contenimento della diffusione del virus COVID-19 negli ambienti di lavoro" del 14 marzo 2020 aggiornato al 24 aprile 2020. In alternativa potranno anche essere utilizzate strumentazioni automatiche (es. termoscanner). I dati saranno trascritti sull'apposito modello predisposto conformemente alla disciplina vigente in materia di privacy. Se la temperatura risulterà superiore ai 37,5°C, non sarà consentito l'accesso alla scuola. Le persone in tale condizione saranno momentaneamente isolate in un locale, apposito o provvisorio, non dovranno recarsi al Pronto Soccorso ma dovranno contattare nel più breve tempo possibile il proprio medico curante e seguire le indicazioni impartite. Agli utenti esterni non provvisti di DPI anti-contagio non sarà consentito l'accesso agli ambienti scolastici.

I lavoratori che si recano in ufficio utilizzando i mezzi pubblici dovranno seguire le disposizioni vigenti in materia di spostamenti. In ogni caso si rende obbligatorio indossare sempre idonei DPI (guanti e mascherine) durante la permanenza sul mezzo.

L'ingresso a scuola di lavoratori già risultati positivi all'infezione da COVID-19 dovrà essere preceduto da una preventiva comunicazione avente ad oggetto la certificazione medica da cui risulti l'"avvenuta negativizzazione" del tampone, secondo le modalità previste, e rilasciata dal dipartimento di prevenzione territoriale di competenza.

Il Datore di Lavoro informa preventivamente il personale, e chi intende fare ingresso nei locali della scuola, della preclusione dell'accesso a chi, negli ultimi 14 giorni, abbia avuto contatti con soggetti risultati positivi al COVID-19 secondo le indicazioni dell'OMS.



# LICEO CLASSICO STATALE "TORQUATO TASSO"



Piazza S. Francesco, 1 - 84122 SALERNO - Tel. 089/225424  
Fax. 089/225598 - C.F. 80022120655 - C.M. SAPC12000X

---

## **Modalità di accesso al pubblico e ai fornitori/manutentori esterni**

L'accesso al pubblico e ai fornitori/manutentori dovrà avvenire su appuntamento e sarà limitato ad una persona per volta ad ufficio, dotata di guanti e mascherine.

Se possibile, gli autisti dei mezzi di trasporto (corriere, ecc.) dovranno rimanere a bordo dei propri mezzi e un lavoratore appositamente incaricato, dotato di tutti dispositivi anti-contagio, provvederà a ritirare la merce. In caso di merce ingombrante, che comporta necessariamente attività di carico e scarico, il trasportatore per poter aver accesso ai locali scolastici dovrà essere dotato di tutti i DPI anti-contagio e attenersi alla rigorosa distanza di un metro dalle persone eventualmente presenti.

Per pubblico/fornitori/trasportatori e/o altro personale esterno (es. manutentori, ecc.) sono stati individuati servizi igienici dedicati; è fatto divieto di utilizzare i servizi igienici utilizzati dal personale dipendente. Tutti i visitatori esterni dovranno attenersi alle regole di prevenzione messe in atto dal Datore di Lavoro.

I rifiuti prodotti (DPI, fazzoletti di carta, ecc.) saranno raccolti quotidianamente in dedicati contenitori sigillati che saranno poi conferiti a rifiuto assimilato all'urbano dopo 48 ore dall'avvenuta sigillatura in doppio sacco.

In caso di lavoratori dipendenti da aziende terze che operano nei locali dell'Ente (es. manutentori, fornitori, ecc.) che risultassero positivi al tampone COVID-19, l'appaltatore dovrà informare immediatamente il committente ed entrambi dovranno collaborare con l'autorità sanitaria fornendo elementi utili all'individuazione di eventuali contatti stretti.

## **GESTIONE E PULIZIA DEGLI AMBIENTI DI LAVORO**

L'accesso agli ambienti di lavoro è contingentato e ogni lavoratore avrà cura di garantire un'adeguata ventilazione dei locali occupati (almeno 10 minuti per ogni ora). Per gli spazi comuni (corridoi, atri, ecc.) è prevista una ventilazione continua, un tempo ridotto di permanenza all'interno degli stessi con l'obbligo di mantenere la distanza di sicurezza interpersonale di almeno un metro. Per i servizi igienici è obbligatorio rispettare un lasso di tempo di almeno 15 minuti tra due utilizzi successivi.

È garantita la sanificazione periodica degli ambienti da parte di ditta specializzata, con rilascio di certificazione di avvenuto intervento, e la pulizia giornaliera dei locali e delle attrezzature ivi ubicate con appositi detergenti. Saranno disposti dispenser di soluzioni igienizzanti ad erogazione automatica in punti strategici e, in particolare, all'accesso ai locali scolastici, ascensori ove presenti (che dovranno essere utilizzati, preferibilmente solo in caso di oggettiva necessità e comunque da una persona per volta), distributori automatici (ove presenti), spazi comuni, uffici, servizi igienici, ecc.

In caso di presenza all'interno degli uffici di una persona risultata positiva al COVID-19, si procederà alla pulizia e alla sanificazione degli ambienti secondo le disposizioni della circolare n. 5443 del 22 febbraio 2020 del Ministero della Salute.

## **INFORMAZIONE/FORMAZIONE**

Si procederà a divulgare il presente piano al fine di informare tutti i lavoratori, ai sensi dell'art. 36 del D.Lgs. 81/2008 e s.m.i., e chiunque entri nei locali scolastici affiggendo all'ingresso e nei luoghi maggiormente visibili, i depliant e le infografiche informative allegate.

In particolare, il personale esterno dovrà compilare l'apposito modello predisposto da questa istituzione scolastica quale dichiarazione riguardante:

- l'assenza di contatti, negli ultimi 14 giorni, con soggetti risultati positivi al COVID-19;
- di essere a conoscenza delle misure di contenimento del contagio di cui ai vigenti DPCM e Ordinanze Regionali concernenti lo spostamento delle persone fisiche all'interno di tutto il territorio nazionale;



# LICEO CLASSICO STATALE "TORQUATO TASSO"



Piazza S. Francesco, 1 - 84122 SALERNO - Tel. 089/225424  
Fax. 089/225598 - C.F. 80022120655 - C.M. SAPC12000X

---

- di non essere sottoposto alla misura della quarantena e di non essere risultato positivo al virus COVID-19;
- di essere a conoscenza delle sanzioni previste dalle normative vigenti;
- l'obbligo di rimanere al proprio domicilio in presenza di febbre (oltre 37,5°C) o altri sintomi influenzali e di chiamare il proprio medico di famiglia e l'autorità sanitaria;
- la consapevolezza e l'accettazione del fatto di non poter fare ingresso o di poter permanere nei locali scolastici e di doverlo dichiarare tempestivamente laddove sussistano le condizioni di pericolo (sintomi di influenza, temperatura, contatto con persone positive al virus nei 14 giorni precedenti, ecc.);
- l'impegno a rispettare tutte le disposizioni delle autorità e del Datore di Lavoro nel fare accesso ai locali scolastici (in particolare, mantenere la distanza di sicurezza, osservare le regole di igiene delle mani e tenere comportamenti corretti sul piano dell'igiene).

Il Datore di Lavoro provvederà altresì ad una informazione/formazione aggiuntiva dei lavoratori addetti al primo soccorso di modo che essi possano essere edotti circa le opportune/ulteriori misure anti-contagio da adottare nel mentre dell'espletamento della propria funzione.

## **GESTIONE DI UNA PERSONA SINTOMATICA NEI LOCALI SCOLASTICI**

Nel caso in cui una persona presente nei locali scolastici sviluppi febbre e sintomi di infezione respiratoria, è obbligatorio avvisare immediatamente il Datore di Lavoro in quanto si dovrà procedere al suo isolamento e a quello delle altre persone eventualmente presenti o che comunque hanno avuto contatto con la persona infetta. Questa istituzione scolastica procederà immediatamente ad avvertire le autorità sanitarie competenti e i numeri di emergenza COVID-19, forniti dalla Regione o dal Ministero della Salute, e collaborerà alla ricostruzione della rete di contatti al fine di consentire alle autorità di applicare le necessarie e opportune misure di quarantena. Nel periodo dell'indagine, la scuola potrà chiedere agli eventuali possibili contatti stretti di lasciare cautelativamente i locali, secondo le indicazioni dell'autorità sanitaria.

## **DISPOSITIVI DI PROTEZIONE INDIVIDUALE**

L'adozione delle misure di igiene indicate nella presente procedura di sicurezza e l'uso dei dispositivi di protezione è fondamentale. Pertanto si precisa che:

- tutti i DPI forniti dal Datore di Lavoro dovranno essere utilizzati in conformità a quanto previsto dalle indicazioni dell'Organizzazione Mondiale della Sanità;
- che i DPI forniti sono monouso (ove non diversamente specificato) e hanno generalmente la durata di un turno standard di lavoro; ogni lavoratore dovrà pertanto sostituire i DPI e smaltire quelli utilizzati come materiale indifferenziato;
- al fine di evitare la diffusione del virus dovranno essere utilizzati i DPI la cui tipologia corrisponda alle normative di seguito specificate:
  - mascherine chirurgiche monouso conformi alla norma UNI EN 14683 (utilizzate da tutti i lavoratori della scuola);
  - mascherine monouso del tipo FFP2 senza filtro conformi alla norma UNI EN 149 (utilizzate dai collaboratori scolastici nel mentre dell'espletamento delle attività di pulizia, dal personale nel mentre dell'espletamento delle attività a contatto con il pubblico, dal personale impegnato in attività all'esterno della sede lavorativa);
  - guanti monouso in lattice o in nitrile senza polvere conformi alle norme UNI EN 420 e UNI EN 374 (utilizzati da tutti i lavoratori della scuola);



# LICEO CLASSICO STATALE "TORQUATO TASSO"



Piazza S. Francesco, 1 - 84122 SALERNO - Tel. 089/225424  
Fax. 089/225598 - C.F. 80022120655 - C.M. SAPC12000X

- guanti di protezione conformi alle norme UNI EN 420 e UNI EN 374 (utilizzati dai collaboratori scolastici nel mentre dell'espletamento delle attività di pulizia da sovrapporre ai guanti monouso);
- occhiali di protezione conformi alle norme UNI 10912 e UNI EN 166 (utilizzati dai collaboratori scolastici nel mentre dell'espletamento delle attività di pulizia).

È fatto divieto di utilizzare mascherine del tipo FFP con filtro all'interno degli ambienti di lavoro. Per maggiori dettagli sul corretto uso di guanti e mascherine monouso si rimanda alle figure di seguito riportate.

## COME SFILARSI I GUANTI MONOUSO

È importante utilizzare i guanti monouso nel modo corretto per **protegersi** da agenti chimici\* e biologici\*. Per una **maggiore protezione**, impara a sfilarti il guanto nel **modo giusto**.

### NON DIMENTICARE

- Indossa i guanti con mani asciutte e pulite
- Controlla i guanti prima di usarli
- Evita gioielli e unghie lunghe
- Togli i guanti se sono danneggiati
- Non immergere le mani in prodotti altamente chimici con guanti monouso (utilizza un guanto riutilizzabile adatto con la manichetta lunga)
- Butta via i guanti e lavati le mani

\* A seconda del guanto utilizzato visionare la scheda tecnica per assicurarsi dell'idoneità del guanto

### COSA FARE



1. Con il rovescio del respiratore rivolto verso l'alto, aiutandosi con la linguetta, separare il lembo superiore ed inferiore del respiratore fino a ottenere una forma a conchiglia. Piegare leggermente il centro dello stringinaso.
2. Assicurarsi che non vi siano pieghe all'interno di ciascun lembo.
3. Tenere il respiratore in una mano con il lato aperto rivolto verso il viso. Afferrare con l'altra mano entrambi gli elastici. Posizionare il respiratore sotto il mento con lo stringinaso rivolto verso l'alto e tirare gli elastici sopra il capo.
4. Posizionare l'elastico superiore sulla sommità del capo e quello inferiore sotto le orecchie. Gli elastici non devono essere attorcigliati. Aggiustare i lembi superiore e inferiore fino ad ottenere una tenuta ottimale.
5. Usando entrambe le mani, modellare lo stringinaso facendolo aderire perfettamente a naso e guance.
6. Effettuare la prova di tenuta coprendo il respiratore con entrambe le mani facendo attenzione a non modificarne la tenuta.

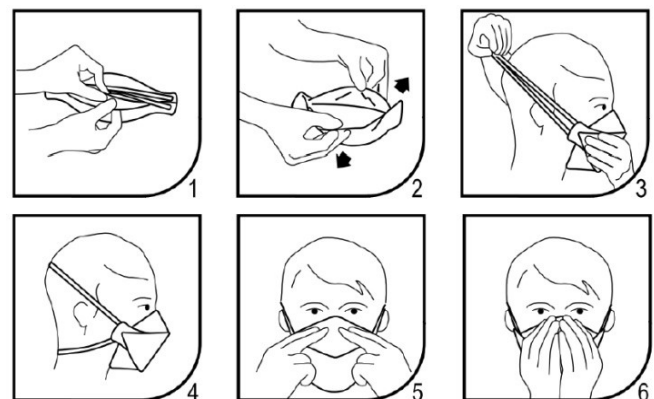









# LICEO CLASSICO STATALE "TORQUATO TASSO"



Piazza S. Francesco, 1 - 84122 SALERNO - Tel. 089/225424  
Fax. 089/225598 - C.F. 80022120655 – C.M. SAPC12000X

<p>ASSICURARSI CHE IL VISO SIA PULITO E RASATO. I RESPIRATORI NON DEVONO ESSERE INDOSSATI IN PRESENZA DI BARBA, BAFFI E BASETTE CHE POSSONO IMPEDIRE UNA BUONA ADERENZA AL VISO</p>	
<p>ASSICURARSI CHE I CAPELLI SIANO RACCOLTI INDIETRO E NON CI SIANO GIOIELLI CHE INTERFERISCONO CON IL BORDO DI TENUTA DEL RESPIRATORE</p>	
<p>TOGLIERE LA MASCHERINA (MONOUSO) DA DIETRO (SENZA TOCCARE LA PARTE ANTERIORE) E BUTTARLA IMMEDIATAMENTE IN UN CONTENITORE CHIUSO; PULIRE LE MANI CON UN DETERGENTE A BASE DI ALCOOL O ACQUA E SAPONE</p>	
<p>LA DURATA DELLE MASCHERINE MONOUSO DIPENDE DALLA TIPOLOGIA DI MATERIALE FILTRANTE. SOSTITUIRE LA MASCHERINA CON UNA NUOVA NON APPENA È UMIDA E NON RIUTILIZZARE QUELLE MONOUSO</p>	
<p>CONSERVARE LE MASCHERE SECONDO LE ISTRUZIONI DEL FABBRICANTE</p>	
<p>NON LASCIARE LA MASCHERA ESPOSTA A POLVERI, LIQUIDI, AGENTI CONTAMINANTI. IN CASO SI VOGLIA TOGLIERE LA MASCHERA CONSERVARLA SOLO IN APPOSITI CONTENITORI O SECONDO ISTRUZIONI DEL FABBRICANTE</p>	

## SORVEGLIANZA SANITARIA

La sorveglianza sanitaria proseguirà rispettando le misure igieniche contenute nelle indicazioni del Ministero della Salute. Saranno privilegiate, in questo periodo, le visite preventive, le visite a richiesta e le visite da rientro da malattia. La sorveglianza sanitaria periodica non verrà interrotta, perché rappresenta una ulteriore misura di prevenzione di carattere generale: sia perché può intercettare possibili casi e sintomi sospetti del contagio, sia per l'informazione e la formazione che il Medico Competente può fornire ai lavoratori per evitare la diffusione del contagio.



# LICEO CLASSICO STATALE "TORQUATO TASSO"

Piazza S. Francesco, 1 - 84122 SALERNO - Tel. 089/225424  
Fax. 089/225598 - C.F. 80022120655 – C.M. SAPC12000X



Nell'integrare e proporre tutte le misure di regolamentazione aggiuntive legate al COVID-19, il Medico Competente collaborerà strettamente con il Datore di Lavoro e il RLS e avrà cura di segnalare situazioni di particolare fragilità e patologie attuali o pregresse dei dipendenti e la scuola provvederà alla loro tutela nel rispetto della privacy.

Il Medico Competente applicherà le indicazioni delle autorità sanitarie e, in considerazione del suo ruolo nella valutazione dei rischi e nella sorveglianza sanitaria, potrà suggerire l'adozione di eventuali mezzi diagnostici qualora ritenuti utili al fine del contenimento della diffusione del virus e della salute dei lavoratori.

Alla ripresa delle attività in sede, sarà coinvolto il Medico Competente per le identificazioni dei soggetti con particolari situazioni di fragilità e per il reinserimento lavorativo di eventuali soggetti con pregressa infezione da COVID-19. La sorveglianza sanitaria porrà particolare attenzione ai soggetti fragili anche in relazione all'età. Per il reintegro progressivo di eventuali lavoratori dopo l'infezione da COVID-19, il Medico Competente, previa presentazione di certificazione di avvenuta negativizzazione del tampone secondo le modalità previste e rilasciata dal dipartimento di prevenzione territoriale di competenza, effettuerà la visita medica precedente alla ripresa del lavoro al fine di verificare l'idoneità alla mansione, anche per valutare profili specifici di rischiosità, indipendentemente dalla durata dell'assenza per malattia.

## COMITATO COVID-19

Questa istituzione scolastica, in ottemperanza al "Protocollo condiviso di regolamentazione delle misure per il contrasto e il contenimento della diffusione del virus COVID-19 negli ambienti di lavoro" del 24 aprile 2020, ha istituito un Comitato, denominato COVID-19, per la verifica delle procedure di sicurezza contenute nel presente "Piano di Intervento Misure Anti-Contagio COVID-19" con la partecipazione delle rappresentanze sindacali aziendali e del RLS.

Si è quindi costituita ufficialmente una "task force", composta dal Datore di Lavoro, dal Servizio di Prevenzione e Protezione, dal Medico Competente e dal RLS. Il gruppo, avvalendosi di strumenti informatici, potrà analizzare periodicamente l'evoluzione della situazione al fine di valutare eventuali ulteriori misure da mettere in atto o l'aggiornamento delle preesistenti.

È stato predisposto un modello (check-list) per la verifica e gli adempimenti delle procedure contenute nel presente piano a cura del Datore di Lavoro supportato dal RLS.

## ALLEGATI E SEGNALETICA

Di seguito è riportato l'elenco dei modelli allegati e la segnaletica per l'applicazione del presente documento che può essere stampata e utilizzata secondo necessità:

1. Informativa per i lavoratori della scuola per rientro/ripresa attività
2. Dichiarazione accesso ai locali scolastici
3. Modulistica misurazione temperatura
4. Modulo consegna dispositivi di protezione individuale
5. Registro delle operazioni di pulizia e sanificazione periodica dei locali scolastici
6. Check-list verifica attuazione procedure anti-contagio COVID-19
7. Istituzione del Comitato COVID-19



# LICEO CLASSICO STATALE "TORQUATO TASSO"

Piazza S. Francesco, 1 - 84122 SALERNO - Tel. 089/225424  
Fax. 089/225598 - C.F. 80022120655 – C.M. SAPC12000X



## NUOVO CORONAVIRUS Dieci comportamenti da seguire

- 1** Lavati spesso le mani con acqua e sapone o con gel a base alcolica
- 2** Evita il contatto ravvicinato con persone che soffrono di infezioni respiratorie acute
- 3** Non toccarti occhi, naso e bocca con le mani
- 4** Copri bocca e naso con fazzoletti monouso quando starnutisci o tossisci. Se non hai un fazzoletto usa la piega del gomito
- 5** Non prendere farmaci antivirali né antibiotici senza la prescrizione del medico
- 6** Pulisci le superfici con disinfettanti a base di cloro o alcol
- 7** Usa la mascherina solo se sospetti di essere malato o se assisti persone malate
- 8** I prodotti MADE IN CHINA e i pacchi ricevuti dalla Cina non sono pericolosi
- 9** Gli animali da compagnia non diffondono il nuovo coronavirus
- 10** In caso di dubbi non recarti al pronto soccorso, chiama il tuo medico di famiglia e segui le sue indicazioni

Ultimo aggiornamento 24 FEBBRAIO 2020



[www.salute.gov.it](http://www.salute.gov.it)

Hanno aderito: Conferenza Permanente per i rapporti tra lo Stato, le Regioni e le Province Autonome di Trento e Bolzano, Fimmg, FNDMCeO, Amcli, Anipio, Anmdo, Assofarm, Card, Fadoi, FederFarma, Fnopi, Fnopo, Federazione Nazionale Ordini Tsrn Pstrp, Fnovi, Fofi, Simg, Sifo, Sim, Simit, Simpios, SIPMeL, Siti





# LICEO CLASSICO STATALE "TORQUATO TASSO"

Piazza S. Francesco, 1 - 84122 SALERNO - Tel. 089/225424  
Fax. 089/225598 - C.F. 80022120655 - C.M. SAPC12000X



## Come lavarsi le mani con acqua e sapone?



**LAVA LE MANI CON ACQUA E SAPONE, SOLTANTO SE VISIBILMENTE SPORCHE! ALTRIMENTI, SCEGLI LA SOLUZIONE ALCOLICA!**



Durata dell'intera procedura: **40-60 secondi**

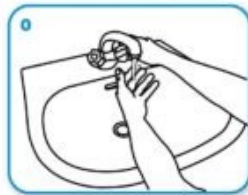

Bagna le mani con l'acqua



applica una quantità di sapone sufficiente per coprire tutta la superficie delle mani



friziona le mani palmo contro palmo

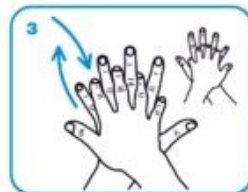

il palmo destro sopra il dorso sinistro intrecciando le dita tra loro e viceversa



palmo contro palmo intrecciando le dita tra loro

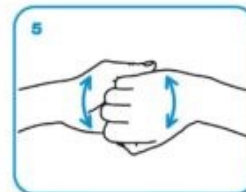

dorso delle dita contro il palmo opposto tenendo le dita strette tra loro



frizione rotazionale del pollice sinistro stretto nel palmo destro e viceversa



frizione rotazionale, in avanti ed indietro con le dita della mano destra strette tra loro nel palmo sinistro e viceversa



Risciacqua le mani con l'acqua



asciuga accuratamente con una salvietta monouso



usa la salvietta per chiudere il rubinetto

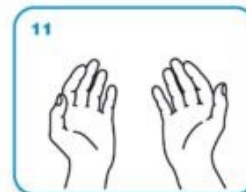

...una volta asciutte, le tue mani sono sicure.

**WORLD ALLIANCE  
for PATIENT SAFETY**

WHO acknowledges the Hôpitaux Universitaires de Genève (HUG), in particular the members of the Infection Control Programme, for their active participation in developing this material.

October 2006, version 1.



All reasonable precautions have been taken by the World Health Organization to verify the information contained in this document. However, the published material is being distributed without warranty of any kind, either expressed or implied. The responsibility for the interpretation and use of the material lies with the reader. In no event shall the World Health Organization be liable for damages arising from its use.

Photo: Getty Images



# LICEO CLASSICO STATALE "TORQUATO TASSO"

Piazza S. Francesco, 1 - 84122 SALERNO - Tel. 089/225424  
Fax. 089/225598 - C.F. 80022120655 - C.M. SAPC12000X



## Come **frizionare** le mani con la soluzione alcolica?

**USA LA SOLUZIONE ALCOLICA PER L'IGIENE DELLE MANI!**  
**LAVALE CON ACQUA E SAPONE SOLTANTO SE VISIBILMENTE SPORCHE!**



Durata dell'intera procedura: **20-30 secondi**

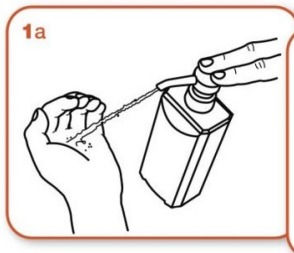

Versare nel palmo della mano una quantità di soluzione sufficiente per coprire tutta la superficie delle mani.

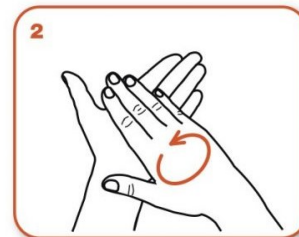

frizionare le mani palmo contro palmo

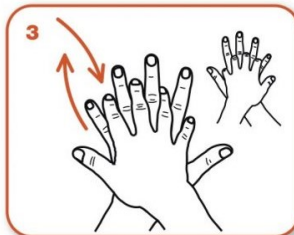

il palmo destro sopra il dorso sinistro intrecciando le dita tra loro e viceversa

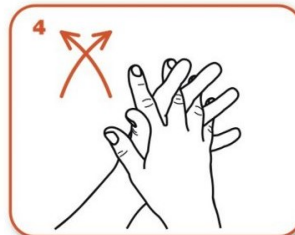

palmo contro palmo intrecciando le dita tra loro

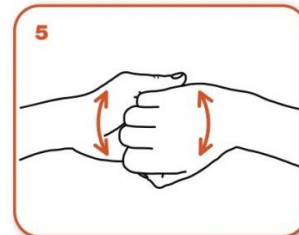

dorso delle dita contro il palmo opposto tenendo le dita strette tra loro



frizione rotazionale del pollice sinistro stretto nel palmo destro e viceversa



frizione rotazionale, in avanti ed indietro con le dita della mano destra strette tra loro nel palmo sinistro e viceversa

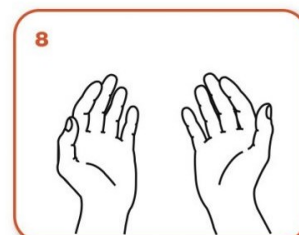

...una volta asciutte, le tue mani sono sicure.

**WORLD ALLIANCE  
for PATIENT SAFETY**

WHO acknowledges the Hôpitaux Universitaires de Genève (HUG), in particular the members of the Infection Control Programme, for their active participation in developing this material.  
October 2006, version 1.



All reasonable precautions have been taken by the World Health Organization to verify the information contained in this document. However, the published material is being distributed without warranty of any kind, either expressed or implied. The responsibility for the interpretation and use of the material lies with the reader. In no event shall the World Health Organization be liable for damages arising from its use.

Design: mondadori/agnelli network



# LICEO CLASSICO STATALE "TORQUATO TASSO"

Piazza S. Francesco, 1 - 84122 SALERNO - Tel. 089/225424  
Fax. 089/225598 - C.F. 80022120655 – C.M. SAPC12000X



Protocollo di sicurezza e anticontagio COVID-19

# NO ASSEMBRAMENTI DI PERSONE





# LICEO CLASSICO STATALE "TORQUATO TASSO"

Piazza S. Francesco, 1 - 84122 SALERNO - Tel. 089/225424  
Fax. 089/225598 - C.F. 80022120655 – C.M. SAPC12000X



Protocollo di sicurezza e anticontagio COVID-19

SE HAI SINTOMI INFLUENZALI NON  
ANDARE AL PRONTO SOCCORSO  
O PRESSO STUDI MEDICI, MA  
CONTATTA IL MEDICO DI MEDICINA  
GENERALE, I PEDIATRI, LA GUARDIA  
MEDICA O I NUMERI REGIONALI





# LICEO CLASSICO STATALE "TORQUATO TASSO"

Piazza S. Francesco, 1 - 84122 SALERNO - Tel. 089/225424  
Fax. 089/225598 - C.F. 80022120655 – C.M. SAPC12000X



Protocollo di sicurezza e anticontagio COVID-19

**INDOSSARE APPOSITA  
MASCHERINA SE LA  
DISTANZA INTERPERSONALE  
È MINORE DI UN METRO**





# LICEO CLASSICO STATALE "TORQUATO TASSO"

Piazza S. Francesco, 1 - 84122 SALERNO - Tel. 089/225424  
Fax. 089/225598 - C.F. 80022120655 – C.M. SAPC12000X



Protocollo di sicurezza e anticontagio COVID-19

# INDOSSARE GUANTI





# LICEO CLASSICO STATALE "TORQUATO TASSO"

Piazza S. Francesco, 1 - 84122 SALERNO - Tel. 089/225424  
Fax. 089/225598 - C.F. 80022120655 - C.M. SAPC12000X



Protocollo di sicurezza e anticontagio COVID-19

## EVITARE AFFOLLAMENTI IN FILA



MANTENERE SEMPRE UNA DISTANZA  
MAGGIORE DI UN METRO





# LICEO CLASSICO STATALE "TORQUATO TASSO"

Piazza S. Francesco, 1 - 84122 SALERNO - Tel. 089/225424  
Fax. 089/225598 - C.F. 80022120655 - C.M. SAPC12000X



Protocollo di sicurezza e anticontagio COVID-19

# MANTENERE SEMPRE UNA DISTANZA MAGGIORE DI UN METRO







# LICEO CLASSICO STATALE "TORQUATO TASSO"

Piazza S. Francesco, 1 - 84122 SALERNO - Tel. 089/225424  
Fax. 089/225598 - C.F. 80022120655 – C.M. SAPC12000X



Protocollo di sicurezza e anticontagio COVID-19

**IN ASCENSORE È  
CONSENTITO L'ACCESSO  
A 1 SOLA PERSONA  
PER VOLTA**





# LICEO CLASSICO STATALE "TORQUATO TASSO"

Piazza S. Francesco, 1 - 84122 SALERNO - Tel. 089/225424  
Fax. 089/225598 - C.F. 80022120655 – C.M. SAPC12000X



Protocollo di sicurezza e anticontagio COVID-19

# LAVARE SPESSO LE MANI





# LICEO CLASSICO STATALE "TORQUATO TASSO"

Piazza S. Francesco, 1 - 84122 SALERNO - Tel. 089/225424  
Fax. 089/225598 - C.F. 80022120655 – C.M. SAPC12000X



Protocollo di sicurezza e anticontagio COVID-19

## IGIENIZZARE LE MANI PRIMA DI RAGGIUNGERE LA PROPRIA POSTAZIONE





# LICEO CLASSICO STATALE "TORQUATO TASSO"

Piazza S. Francesco, 1 - 84122 SALERNO - Tel. 089/225424  
Fax. 089/225598 - C.F. 80022120655 – C.M. SAPC12000X



Protocollo di sicurezza e anticontagio COVID-19

**COPRI LA BOCCA E NASO CON  
FAZZOLETTI MONOUSO SE  
STARNUTISCI O TOSSISCI O IN  
MANCANZA UTILIZZA LA PIEGA  
DEL GOMITO**





# LICEO CLASSICO STATALE "TORQUATO TASSO"

Piazza S. Francesco, 1 - 84122 SALERNO - Tel. 089/225424  
Fax. 089/225598 - C.F. 80022120655 - C.M. SAPC12000X



Protocollo di sicurezza e anticontagio COVID-19

## EVITARE ABBRACCI E STRETTE DI MANO





# LICEO CLASSICO STATALE "TORQUATO TASSO"

Piazza S. Francesco, 1 - 84122 SALERNO - Tel. 089/225424  
Fax. 089/225598 - C.F. 80022120655 – C.M. SAPC12000X



Protocollo di sicurezza e anticontagio COVID-19

## DISINFETTARE LE SUPERFICI E GLI OGGETTI DI USO COMUNE





# LICEO CLASSICO STATALE "TORQUATO TASSO"

Piazza S. Francesco, 1 - 84122 SALERNO - Tel. 089/225424  
Fax. 089/225598 - C.F. 80022120655 - C.M. SAPC12000X



**ALCUNE SEMPLICI RACCOMANDAZIONI PER CONTENERE IL CONTAGIO DA CORONAVIRUS**

- LAVATI SPESSO LE MANI CON ACQUA E SAPONE O USA UN GEL A BASE ALCOLICA**
- EVITA CONTATTI RAVVICINATI MANTENENDO LA DISTANZA DI ALMENO UN METRO**
- EVITA LUOGHI AFFOLLATI**
- COPRI BOCCA E NASO CON FAZZOLETTI MONOUSO QUANDO STARNUTISCI O TOSSISCI. ALTRIMENTI USA LA PIEGA DEL GOMITO**
- EVITA LE STRETTE DI MANO E GLI ABBRACCI FINO A QUANDO QUESTA EMERGENZA SARÀ FINITA**
- NON TOCCARTI OCCHI, NASO E BOCCA CON LE MANI**
- EVITA LUOGHI AFFOLLATI**

**SE HAI SINTOMI SIMILI ALL'INFLUENZA RESTA A CASA, NON RECARTI AL PRONTO SOCCORSO O PRESSO GLI STUDI MEDICI, MA CONTATTA IL MEDICO DI MEDICINA GENERALE, I PEDIATRI DI LIBERA SCELTA, LA GUARDIA MEDICA O I NUMERI REGIONALI**



[SALUTE.GOV.IT/NUOVOCORONAVIRUS](https://salute.gov.it/nuovocoronavirus)



Ministero della Salute



# LICEO CLASSICO STATALE "TORQUATO TASSO"

Piazza S. Francesco, 1 - 84122 SALERNO - Tel. 089/225424  
Fax. 089/225598 - C.F. 80022120655 – C.M. SAPC12000X



## NON ABBASSARE LA GUARDIA, LAVATI LE MANI

MANTIENI LA DISTANZA DI SICUREZZA E USA LA MASCHERINA







# LICEO CLASSICO STATALE "TORQUATO TASSO"

Piazza S. Francesco, 1 - 84122 SALERNO - Tel. 089/225424  
Fax. 089/225598 - C.F. 80022120655 - C.M. SAPC12000X



## INFORMATIVA PER I LAVORATORI DELLA SCUOLA PER RIENTRO/RIPRESA ATTIVITÀ

Gentile Sig.ra/Sig. \_\_\_\_\_ in ottemperanza al Protocollo Condiviso per il contrasto e il contenimento della diffusione del Covid-19 negli ambienti di lavoro del 14 marzo 2020 ed integrazione del 24 aprile 2020, consapevoli che la prosecuzione delle attività può avvenire solo in presenza di condizioni che assicurino adeguati livelli di protezione dei lavoratori, con la presente sono ad informarLa che questa istituzione scolastica:

- ha provveduto, per quanto possibile, ad un'opportuna riorganizzazione al fine di prevedere il minor numero possibile di lavoratori presso la sede scolastica;
- ha ritenuto i lavoratori che permangono in sede indispensabili per il normale proseguimento delle attività;
- ha disposto il PIANO DI INTERVENTO MISURE ANTI-CONTAGIO COVID-19 contenente misure di sicurezza cui il lavoratore, a tutela della propria e altrui incolumità, deve assolutamente attenersi.

**Ricordo che è nel diritto del Dirigente Scolastico in qualità di Datore di Lavoro sottoporre il personale al controllo della temperatura corporea prima dell'accesso ai luoghi di lavoro.** Se tale temperatura risulterà superiore ai 37,5°, non sarà consentito l'accesso ai locali della scuola. La persona in tali condizioni, nel rispetto del trattamento dei dati personali, dovrà essere fornita di mascherina, mantenuta a distanza dagli altri e dovrà al più presto contattare il proprio medico curante seguendo le sue indicazioni.

### Nello specifico il lavoratore ha l'obbligo di:

- rimanere al proprio domicilio in presenza di febbre (oltre 37,5°) o altri sintomi influenzali e di chiamare il proprio medico di famiglia e l'autorità sanitaria;
- dichiarare tempestivamente contatti con persone positive al COVID-19. In questi casi l'accesso al posto di lavoro sarà negato. Il lavoratore, dotato di mascherina, sarà mantenuto a distanza dalle altre persone eventualmente presenti e dovrà al più presto contattare il proprio medico curante seguendo le sue indicazioni;
- informare tempestivamente e responsabilmente il Datore di Lavoro della presenza di qualsiasi sintomo influenzale durante l'espletamento della prestazione lavorativa, avendo cura di rimanere ad adeguata distanza dalle persone presenti. La persona con tali sintomi, nel rispetto del trattamento dei dati personali, dovrà essere mantenuta a distanza dagli altri e dovrà al più presto contattare il proprio medico curante seguendo le sue indicazioni;
- rispettare tutte le disposizioni delle autorità e del Datore di Lavoro nel fare accesso ai locali scolastici (in particolare, mantenere la distanza di sicurezza, osservare le regole di igiene delle mani e tenere comportamenti corretti sul piano dell'igiene);
- compilare all'ingresso l'autocertificazione attestante la mancata sussistenza di condizioni di pericolo.

### Apponendo la firma in calce il lavoratore dichiara sotto la propria responsabilità:

- di accettare tutti gli obblighi di cui sopra e quelli esplicitati nel PIANO DI INTERVENTO MISURE ANTI-CONTAGIO COVID-19;
- la non provenienza dalle zone a rischio epidemiologico;
- l'assenza di contatti, negli ultimi 14 giorni, con soggetti risultati positivi al COVID-19;
- di essere a conoscenza delle misure di contenimento del contagio di cui ai vigenti DPCM e Ordinanze Regionali concernenti lo spostamento delle persone fisiche all'interno di tutto il territorio nazionale;
- di non essere sottoposto alla misura della quarantena e di non essere risultato positivo al virus COVID-19;
- di essere a conoscenza delle sanzioni previste dalle normative vigenti;
- la consapevolezza e l'accettazione del fatto di non poter fare ingresso o di poter permanere nei locali scolastici e di dover dichiarare tempestivamente laddove sussistano le condizioni di pericolo (sintomi di influenza, temperatura, provenienza da zone a rischio o contatto con persone positive al virus nei 14 giorni precedenti, ecc.).

Il Dirigente Scolastico - Datore di Lavoro

Data \_\_\_\_\_

Firma del lavoratore per presa visione e accettazione \_\_\_\_\_



# LICEO CLASSICO STATALE "TORQUATO TASSO"

Piazza S. Francesco, 1 - 84122 SALERNO - Tel. 089/225424  
Fax. 089/225598 - C.F. 80022120655 – C.M. SAPC12000X



## DICHIARAZIONE ACCESSO AI LOCALI SCOLASTICI

- rischio epidemiologico -

Leggere attentamente le note informative in calce al presente documento prima di firmare

N°	Cognome Nome <sup>(1)</sup>	Data	Ora	Firma <sup>(2)</sup>	Firma del rilevatore <sup>(3)</sup>

<sup>(1)</sup> I dati personali conferiti dall'Interessato sono trattati nel rispetto delle disposizioni previste dal Regolamento (UE) 2016/679 (GDPR) e dalla normativa nazionale vigente in materia. Con la sottoscrizione si dichiara di aver preso visione del documento contenente le informazioni ai sensi dell'art. 13 del Regolamento (UE) n. 2016/679 e si conferma la piena conoscenza delle indicazioni ivi contenute, con particolare riguardo alle finalità e alle modalità del trattamento specificate, nonché dei soggetti a cui tali dati possono essere comunicati e/o trasferiti.

<sup>(2)</sup> Apponendo la firma dichiara sotto la propria responsabilità:

- l'assenza di contatti, negli ultimi 14 giorni, con soggetti risultati positivi al COVID-19;
- di essere a conoscenza delle misure di contenimento del contagio di cui ai vigenti DPCM e Ordinanze Regionali concernenti lo spostamento delle persone fisiche all'interno di tutto il territorio nazionale;
- di non essere sottoposto alla misura della quarantena e di non essere risultato positivo al virus COVID-19;
- di essere a conoscenza delle sanzioni previste dalle normative vigenti;
- l'obbligo di rimanere al proprio domicilio in presenza di febbre (oltre 37.5°C) o altri sintomi influenzali e di chiamare il proprio medico di famiglia e l'autorità sanitaria;
- la consapevolezza e l'accettazione del fatto di non poter fare ingresso o di poter permanere nei locali scolastici e di doverlo dichiarare tempestivamente laddove sussistano le condizioni di pericolo (sintomi di influenza, temperatura, provenienza da zone a rischio o contatto con persone positive al virus nei 14 giorni precedenti, ecc.);
- l'impegno a rispettare tutte le disposizioni delle autorità e del Datore di Lavoro nel fare accesso ai locali scolastici (in particolare, mantenere la distanza di sicurezza, osservare le regole di igiene delle mani e tenere comportamenti corretti sul piano dell'igiene).

<sup>(3)</sup> Il rilevatore appone la firma ad ultimazione operazione.



# LICEO CLASSICO STATALE "TORQUATO TASSO"

Piazza S. Francesco, 1 - 84122 SALERNO - Tel. 089/225424  
Fax. 089/225598 - C.F. 80022120655 - C.M. SAPC12000X



## MODULISTICA MISURAZIONE TEMPERATURA

**Leggere attentamente le note informative in calce al presente documento prima di firmare**

N°	Cognome Nome	Temperatura corporea > 37,5 [°C] (¹)	Data	Ora	Firma (²)	Firma del rilevatore(³)

I dati personali conferiti dall’Interessato sono trattati nel rispetto delle disposizioni previste dal Regolamento (UE) 2016/679 (GDPR) e dalla normativa nazionale vigente in materia. Con la sottoscrizione si dichiara di aver preso visione del documento contenente le informazioni ai sensi dell’art. 13 del Regolamento (UE) n. 2016/679 e si conferma la piena conoscenza delle indicazioni ivi contenute, con particolare riguardo alle finalità e alle modalità del trattamento specificate, nonché dei soggetti a cui tali dati possono essere comunicati e/o trasferiti. A tal fine, si ricorda che i dati sono trattati esclusivamente per finalità di prevenzione dal contagio da COVID-19 e non saranno diffusi o comunicati a terzi al di fuori delle specifiche previsioni normative (es. in caso di richiesta da parte dell’autorità sanitaria per la ricostruzione della filiera degli eventuali “contatti stretti” di un lavoratore risultato positivo al COVID-19).

(¹)Se la temperatura risulterà superiore ai 37,5° (> 37,5°):  
a) non consentire l’accesso ai luoghi di lavoro;  
b) la persona deve essere momentaneamente isolata e fornita di mascherina;  
c) la persona non dovrà recarsi al Pronto Soccorso e/o nelle infermerie di sede, ove presenti;  
d) la persona deve contattare nel più breve tempo possibile il proprio medico curante e seguire le sue indicazioni.

(²)Con la sottoscrizione si dichiara di essere consapevole ed accettare, secondo quanto previsto dal “Protocollo condiviso di regolamentazione delle misure per il contrasto e il contenimento della diffusione del virus Covid-19 nei luoghi di lavoro” del 24 aprile 2020, di non poter fare ingresso o di poter permanere negli ambienti di lavoro in quanto, a seguito di controllo della temperatura corporea, il dato rilevato è superiore ai 37,5°.  
Sono consapevole di non dovermi recare al Pronto Soccorso ma di dover contattare, nel più breve tempo possibile, il medico curante e seguire le sue indicazioni.

(³) Il rilevatore appone la firma ad ultimazione operazione.



# LICEO CLASSICO STATALE "TORQUATO TASSO"

Piazza S. Francesco, 1 - 84122 SALERNO - Tel. 089/225424  
Fax. 089/225598 - C.F. 80022120655 – C.M. SAPC12000X



## MODULO CONSEGNA DISPOSITIVI DI PROTEZIONE INDIVIDUALE

### Dati Personali

Cognome: \_\_\_\_\_

Nome: \_\_\_\_\_

Mansione: \_\_\_\_\_

Data	Dispositivo di protezione individuale	Quantità	Firma

Il lavoratore con la firma apposta nella tabella sopra indicata dichiara di aver ricevuto i dispositivi di protezione individuale e si impegna a:

- Usarli in modo appropriato e con cura;
- Di segnalare al Datore di Lavoro, Dirigente, Preposto eventuali anomalie di funzionamento;
- Di mantenerli sempre efficienti;
- Di non modificarne in qualche modo il funzionamento;
- Di richiederne immediatamente la sostituzione in caso di rottura, usura, esaurimento o perdita degli stessi.

Con la presente il lavoratore \_\_\_\_\_ dichiara, inoltre, di essere stato formato, informato ed addestrato in maniera comprensibile ed esauriente sull'uso dei sopracitati d.p.i., sui rischi da cui proteggono e sulla loro custodia.

Sulla scelta di detti d.p.i. è stato consultato il R.L.S., che a riguardo ha espresso parere favorevole.

Il Lavoratore

Il R.L.S.



# LICEO CLASSICO STATALE "TORQUATO TASSO"

Piazza S. Francesco, 1 - 84122 SALERNO - Tel. 089/225424  
Fax. 089/225598 - C.F. 80022120655 - C.M. SAPC12000X



## REGISTRO DELLE OPERAZIONI DI PULIZIA E SANIFICAZIONE PERIODICA DEI LOCALI SCOLASTICI

*da stampare e posizionare all'interno di tutti i luoghi oggetto di pulizia/sanificazione*

DENOMINAZIONE LOCALE: \_\_\_\_\_ PIANO: \_\_\_\_\_

	<b>ATTIVITÀ</b> (specificare se PULIZIA o SANIFICAZIONE)	<b>Data</b>	<b>Ora</b>	<b>Firma operatore</b>
1				
2				
3				
4				
5				
6				
7				
8				
9				
10				
11				
12				
13				
14				
15				
16				
17				
18				
19				
20				
21				
22				
23				
24				
25				
26				
27				



# LICEO CLASSICO STATALE "TORQUATO TASSO"

Piazza S. Francesco, 1 - 84122 SALERNO - Tel. 089/225424  
Fax. 089/225598 - C.F. 80022120655 - C.M. SAPC12000X



## CHECK-LIST VERIFICA ATTUAZIONE PROCEDURE ANTI-CONTAGIO COVID-19

Attività	Attuato	In corso	Non applicabile	Note
Ricorso alle modalità di lavoro agile per le attività che possono essere espletate presso il domicilio del lavoratore				
Incentivazione di ferie e congedi retribuiti				
Sospensione delle attività non indispensabili				
Rispetto della distanza di un metro all'interno dei luoghi di lavoro				
Uso della mascherina quando non è possibile rispettare la distanza di un metro				
Operazione di sanificazione periodica dei luoghi di lavoro				
Limitare al massimo gli spostamenti all'interno della sede di lavoro				
Contingentare l'accesso agli spazi comuni				
Differenziazione degli orari di ingresso, uscita e pause				
Affissione della cartellonistica anti-contagio				
Rispetto della distanza di un metro all'ingresso del luogo di lavoro				
Presenza di dispenser con soluzione igienizzante				
Svolgimento dei lavori in appalto solo in orari o aree dove non sono presenti lavoratori				
Igienizzazione della postazione e attrezzature a cura dei lavoratori				
Accurata pulizia dei servizi igienici				
L'ufficio personale è informato su come comportarsi in caso di notizia di positività				
Altro:				
Altro:				
Altro:				
Altro:				
Note:				

Firma Datore di Lavoro:

Firma RLS:



# LICEO CLASSICO STATALE "TORQUATO TASSO"

Piazza S. Francesco, 1 - 84122 SALERNO - Tel. 089/225424  
Fax. 089/225598 - C.F. 80022120655 - C.M. SAPC12000X



## ISTITUZIONE DEL COMITATO COVID-19

Si comunica che in data odierna, \_\_\_\_\_, si sono riuniti telematicamente il Datore di Lavoro, il Servizio di Prevenzione e Protezione, il Medico Competente e il RLS al fine di procedere alla formale individuazione dei lavoratori che costituiranno, unitamente a dette figure, il **COMITATO COVID-19**.

### Elenco dei partecipanti alla riunione

N.	NOME	COGNOME	RUOLO	FIRMA
1			DATORE DI LAVORO	
2			RLS	
3			MEDICO COMPETENTE	
4			RSPP	
5			ASPP	
6				
7				
8				

Si esplicitano di seguito i nominativi dei lavoratori individuati:

N.	NOME	COGNOME	RUOLO	FIRMA
1				
2				
3				
4				
5				

I lavoratori individuati, con le firme apposte al latere, dichiarano di accettare l'incarico e di assolvere con cura e diligenza le attribuzioni e i compiti inerenti alla verifica in loco dell'osservanza delle procedure di sicurezza contenute nel "Piano di Intervento Misure Anti-Contagio COVID-19" avvalendosi del modello predisposto (check-list).

Il Datore di Lavoro, il Servizio di Prevenzione e Protezione, il Medico Competente e il RLS, avvalendosi di strumenti informatici, avranno invece cura di analizzare periodicamente l'evoluzione della situazione al fine di valutare eventuali ulteriori misure da mettere in atto o l'aggiornamento delle preesistenti.

*Firma Datore di Lavoro*

*Firma RLS*

*Firma RSPP*

*Firma Medico Competente*